

The background features a dense pattern of bright green fern fronds against a dark blue gradient. The text is centered in the middle of the image.

Portal de datos GBIF.org

Portal Internacional VS Portal Nacional

Portal Internacional VS Portal Nacional		
Características	www.gbif.org	www.datos.gbif.es
Jerarquía	2 niveles (publishers / datasets)	3 niveles (instituciones / colecciones y proyectos / juegos de datos)
Idioma	Inglés, francés, japonés, portugués, español	Inglés, castellano, catalán
Componentes	Sólo datos de presencia	Módulo geoespacial
Tazabilidad	DOI de descarga y de dataset	DOI de dataset

GBIF | Global Biodiversity Information Facility

Acceso libre y gratuito a los datos de biodiversidad

Principales
funciona-
lidades

REGISTROS ESPECIES CONJUNTOS DE DATOS PUBLICADORES RECURSOS

Buscar 🔍

¿QUÉ ES GBIF? SOBRE GBIF

Bolitoglossa platydactyla observed by Juan M. Diaz near Veracruz, Mexico. Photo via iNaturalist—licensed under [CC BY-NC 4.0](#).

Registros de presencia
1.017.754.903

Conjuntos de datos
40.661

Instituciones que publican
1.258

Especies
Conoce más sobre el número de especies incluidas en los datos de GBIF.org



Adding sequence-based identifiers to backbone taxonomy reveals 'dark taxa' fungi
29 de agosto de 2018



Illegal aliens: predicting risk of pet snake invasions in Brazil
31 de agosto de 2018



Datos masivos de biodiversidad: GBIF.org sobrepasa los mil millones de registros de presencia de especies
6 julio 2018



2018 GBIF Ebbe Nielsen Challenge rewards open-data innovations for biodiversity
Deadline: 5 September 2018

GBIF | Global Biodiversity Information Facility

Acceso libre y gratuito a los datos de biodiversidad

REGISTROS ESPECIES CONJUNTOS DE DATOS PUBLICADORES RECURSOS

Buscar 🔍

¿QUÉ ES GBIF? SOBRE GBIF

- Estado
- Idioma
- Búsqueda
- Soporte a usuarios

Bolitoglossa platydactyla observed by Juan M. Diaz near Veracruz, Mexico. Photo via iNaturalist—licensed under [CC BY-NC 4.0](#).

Registros de presencia
1.017.754.903

Conjuntos de datos
40.661

Instituciones que publican
1.258

Especies
Conoce más sobre el número de especies incluidas en los datos de GBIF.org

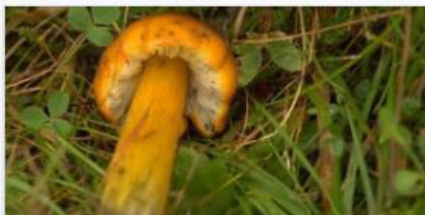

Adding sequence-based identifiers to backbone taxonomy reveals 'dark taxa' fungi
29 de agosto de 2018

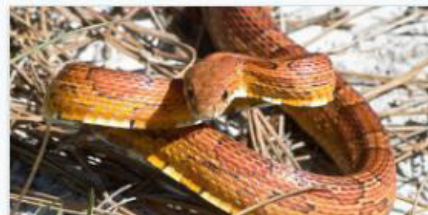

Illegal aliens: predicting risk of pet snake invasions in Brazil
31 de agosto de 2018



Datos masivos de biodiversidad: GBIF.org sobrepasa los mil millones de registros de presencia de especies
6 julio 2018



2018 GBIF Ebbe Nielsen Challenge rewards open-data innovations for biodiversity
Deadline: 5 September 2018

GBIF | Global Biodiversity Information Facility

Acceso libre y gratuito a los datos de biodiversidad

REGISTROS ESPECIES CONJUNTOS DE DATOS PUBLICADORES RECURSOS

Buscar



¿QUÉ ES GBIF? SOBRE GBIF

Registro e inicio de sesión

Bolitoglossa platydactyla observed by Juan M. Diaz near Veracruz, Mexico. Photo via iNaturalist—licensed under [CC BY-NC 4.0](#).

Registros de presencia
1.017.754.903

Conjuntos de datos
40.661

Instituciones que publican
1.258

Especies

Conoce más sobre el número de especies incluidas en los datos de GBIF.org

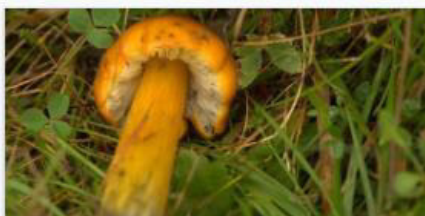

Adding sequence-based identifiers to backbone taxonomy reveals 'dark taxa' fungi

29 de agosto de 2018

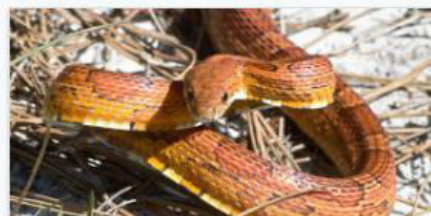

Illegal aliens: predicting risk of pet snake invasions in Brazil

31 de agosto de 2018



Datos masivos de biodiversidad: GBIF.org sobrepasa los mil millones de registros de presencia de especies

6 julio 2018



2018 GBIF Ebbe Nielsen Challenge rewards open-data innovations for biodiversity

Deadline: 5 September 2018

GBIF | Global Biodiversity Information Facility

Acceso libre y gratuito a los datos de biodiversidad

REGISTROS ESPECIES CONJUNTOS DE DATOS PUBLICADORES RECURSOS

Buscar 🔍

¿QUÉ ES GBIF? SOBRE GBIF

Campo de búsqueda

Permite hacer una búsqueda general o específica sobre los registros, las especies, juegos de datos, etc.

Bolitoglossa platydactyla observed by Juan M. Ortiz near Veracruz, Mexico. Photo via iNaturalist—licensed under CC BY-NC 4.0.

Registros de presencia
1.017.754.903

Conjuntos de datos
40.661

Instituciones que publican
1.258

Especies
Conoce más sobre el número de especies incluidas en los datos de GBIF.org

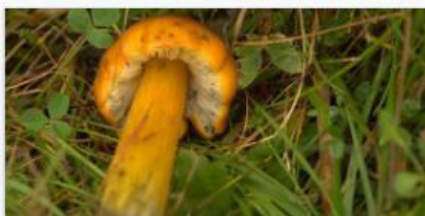

Adding sequence-based identifiers to backbone taxonomy reveals 'dark taxa' fungi
29 de agosto de 2018

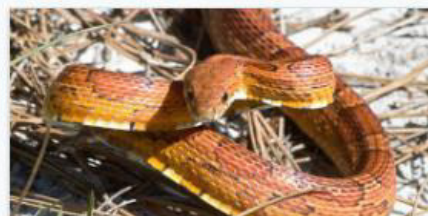

Illegal aliens: predicting risk of pet snake invasions in Brazil
31 de agosto de 2018



Datos masivos de biodiversidad: GBIF.org sobrepasa los mil millones de registros de presencia de especies
6 julio 2018



2018 GBIF Ebbe Nielsen Challenge rewards open-data innovations for biodiversity
Deadline: 5 September 2018

GBIF | Global Biodiversity Information Facility

Acceso libre y gratuito a los datos de biodiversidad

REGISTROS ESPECIES CONJUNTOS DE DATOS PUBLICADORES RECURSOS

Buscar 🔍

¿QUÉ ES GBIF? SOBRE GBIF

Acceso directo a:
registros, conjuntos de datos, instituciones publicadoras

Bolitoglossa platydactyla observed by Juan M. Diaz near Veracruz, Mexico. Photo via iNaturalist—licensed under [CC BY-NC 4.0](#).

Registros de presencia
1.017.754.903

Conjuntos de datos
40.661

Instituciones que publican
1.258

Especies
Conoce más sobre el número de especies incluidas en los datos de GBIF.org

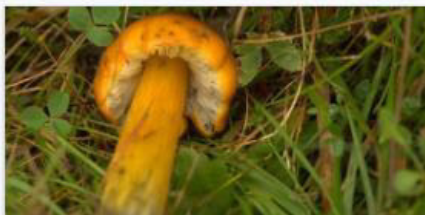

Adding sequence-based identifiers to backbone taxonomy reveals 'dark taxa' fungi
29 de agosto de 2018

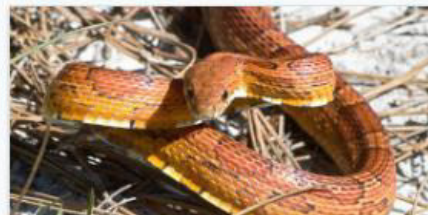

Illegal aliens: predicting risk of pet snake invasions in Brazil
31 de agosto de 2018



Datos masivos de biodiversidad: GBIF.org sobrepasa los mil millones de registros de presencia de especies
6 julio 2018



2018 GBIF Ebbe Nielsen Challenge rewards open-data innovations for biodiversity
Deadline: 5 September 2018

GBIF | Global Biodiversity Information Facility

Acceso libre y gratuito a los datos de biodiversidad

REGISTROS ESPECIES CONJUNTOS DE DATOS PUBLICADORES RECURSOS

Noticias

Buscar 🔍

¿QUÉ ES GBIF? SOBRE GBIF

Bolitoglossa platydactyla observed by Juan M. Diaz near Veracruz, Mexico. Photo via iNaturalist—licensed under [CC BY-NC 4.0](#).

Registros de presencia
1.017.754.903

Conjuntos de datos
40.661

Instituciones que publican
1.258

Especies
Conoce más sobre el número de especies incluidas en los datos de GBIF.org

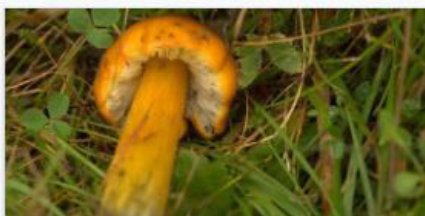

Adding sequence-based identifiers to backbone taxonomy reveals 'dark taxa' fungi
29 de agosto de 2018

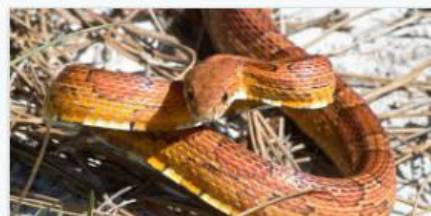

Illegal aliens: predicting risk of pet snake invasions in Brazil
31 de agosto de 2018



Datos masivos de biodiversidad: GBIF.org sobrepasa los mil millones de registros de presencia de especies
6 julio 2018



2018 GBIF Ebbe Nielsen Challenge rewards open-data innovations for biodiversity
Deadline: 5 September 2018

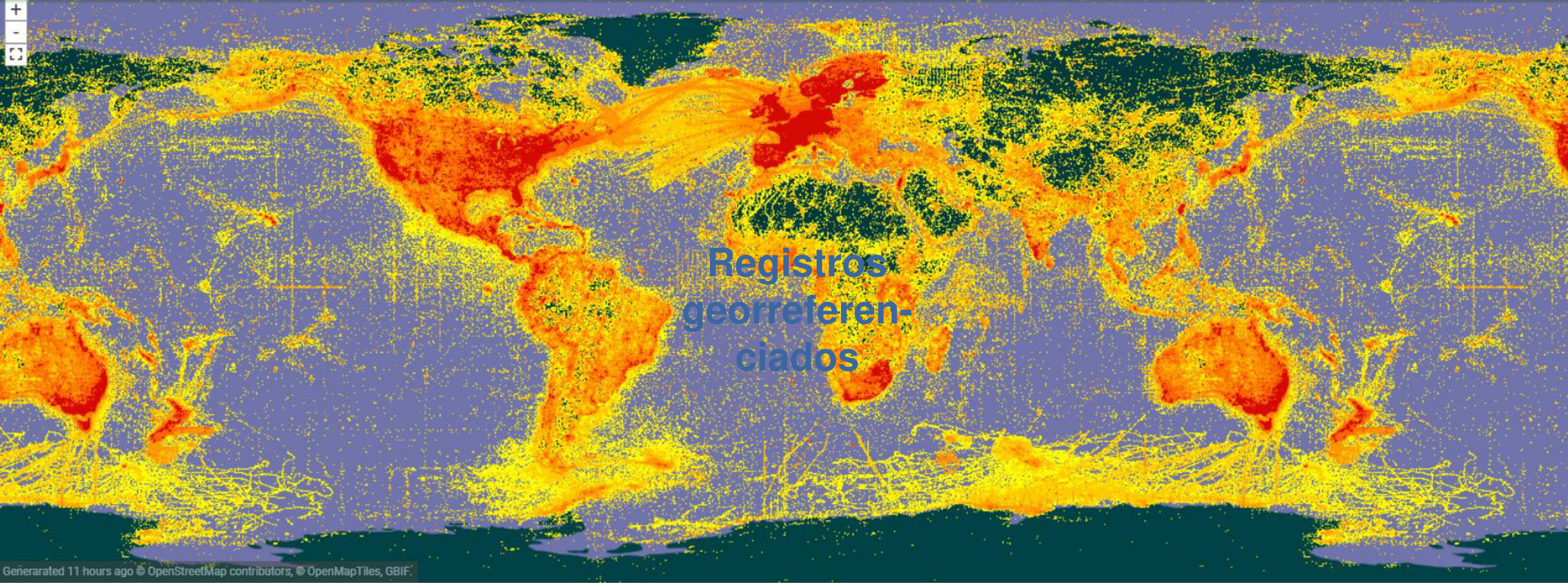

Registros georreferenciados

Generated 11 hours ago © OpenStreetMap contributors, © OpenMapTiles, GBIF.

Any year 1600 - 2018

EXPLORE

GBIF | Global Biodiversity Information Facility

Acceso libre y gratuito a los datos de biodiversidad

REGISTROS ESPECIES CONJUNTOS DE DATOS PUBLICADORES RECURSOS

Buscar 🔍

¿QUÉ ES GBIF? SOBRE GBIF

Registro e inicio de sesión

Bolitoglossa platydactyla observed by Juan M. Diaz near Veracruz, Mexico. Photo via iNaturalist—licensed under [CC BY-NC 4.0](#).

Registros de presencia
1.017.754.903

Conjuntos de datos
40.661

Instituciones que publican
1.258

Especies
Conoce más sobre el número de especies incluidas en los datos de GBIF.org

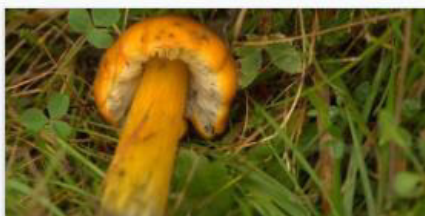

Adding sequence-based identifiers to backbone taxonomy reveals 'dark taxa' fungi
29 de agosto de 2018

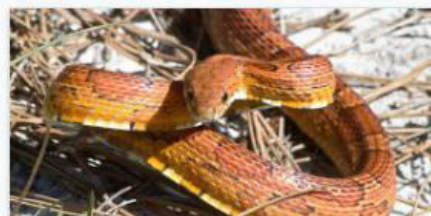

Illegal aliens: predicting risk of pet snake invasions in Brazil
31 de agosto de 2018



Datos masivos de biodiversidad: GBIF.org sobrepasa los mil millones de registros de presencia de especies
6 julio 2018



2018 GBIF Ebbe Nielsen Challenge rewards open-data innovations for biodiversity
Deadline: 5 September 2018

Registro en GBIF



Get data

Share

Tools

Inside GBIF



Login

Datos
básicos de
registro

LOGIN REGISTER

COUNTRY
Spain

EMAIL

USERNAME
katia

PASSWORD
.....

NEXT

OR

 SIGN UP WITH FACEBOOK

 SIGN UP WITH GITHUB

Registro en GBIF

[Get data](#)[Share](#)[Tools](#)[Inside GBIF](#)[Login](#)

katia

Katia Cezón

[PROFILE](#)[DOWNLOADS](#)[LOGOUT](#)

The download request was unsuccessful. Please try it again or get in touch. [Contact helpdesk](#)

DOI 10.15468/dl.aatf5f

Country or area

Guatemala

[RERUN QUERY](#) [SHOW](#)

DOI 10.15468/dl.djt32h

Date: 23 July 2018

Occurrences: 4,016

Involved datasets: 6

And



Country or area

Spain



Scientific name

Aedes albopictus Skuse, 1894

[RERUN QUERY](#) [SHOW](#)

facena las
descargas y
asigna DOI

www.gbif.org



Gbif, Es

¡Gracias!

katia.gbif@gmail.com

Gbif, Es