

Taller de iniciación a la aplicación de ZORBAR

ENTRADA NORMAL Y ENTRADA RÁPIDA

Zoorbar

- Permite almacenar y gestionar la información de los ejemplares de cualquier Colección de Historia Natural, al permitir configurar atributos y hacer que la base sea lo más afín a nuestras necesidades, según la disciplina.
- La entrada de la información de los ejemplares en Zoorbar puede realizarse de dos formas:

ENTRADA NORMAL

- Permite introducir información del ejemplar, que no se puede introducir desde Entrada Rápida como son las ubicaciones así como ligar georeferenciaciones.
- Cada vez que se introduce un ejemplar deben seleccionarse los atributos que se quieren introducir.
- La información introducida se almacena en las tablas DETER, ESPEC, GEOESPEC, y ATRIBESP que se encuentra dentro de la Bases de datos de la Colección (Entomologia.mdb).

ENTRADA RÁPIDA

- La entrada rápida permite introducir con mayor rapidez aquellos ejemplares que contienen la misma información en muchos de sus campos al permitir duplicarse los registros.
- Los atributos no hay que seleccionarlos en cada ejemplar.
- La información introducida se almacena en las tablas de entrada rápida (cuyo nombre empiezan por ER o EX) que se encuentran dentro de Herbarsys.mdb antes de su volcado.

Zoorbar

ENTRADA NORMAL

TABLAS PRINCIPALES

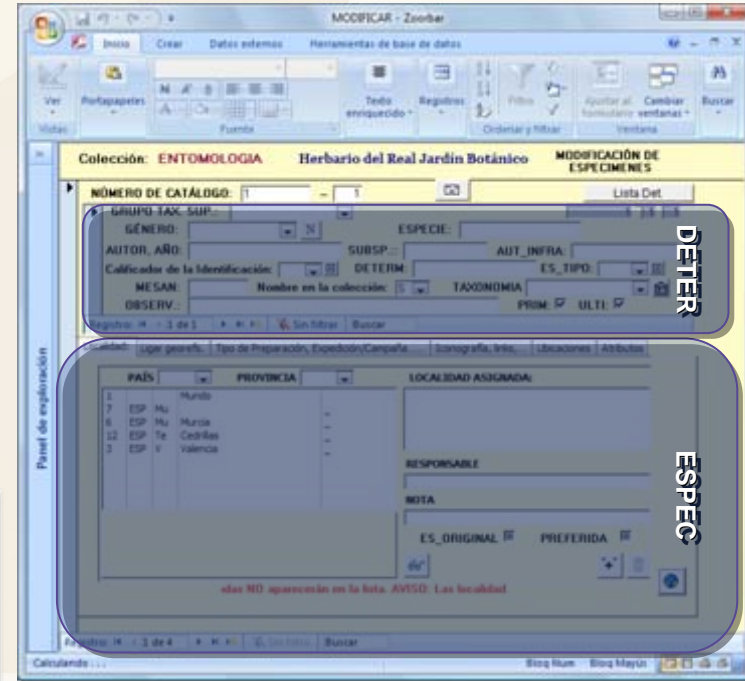
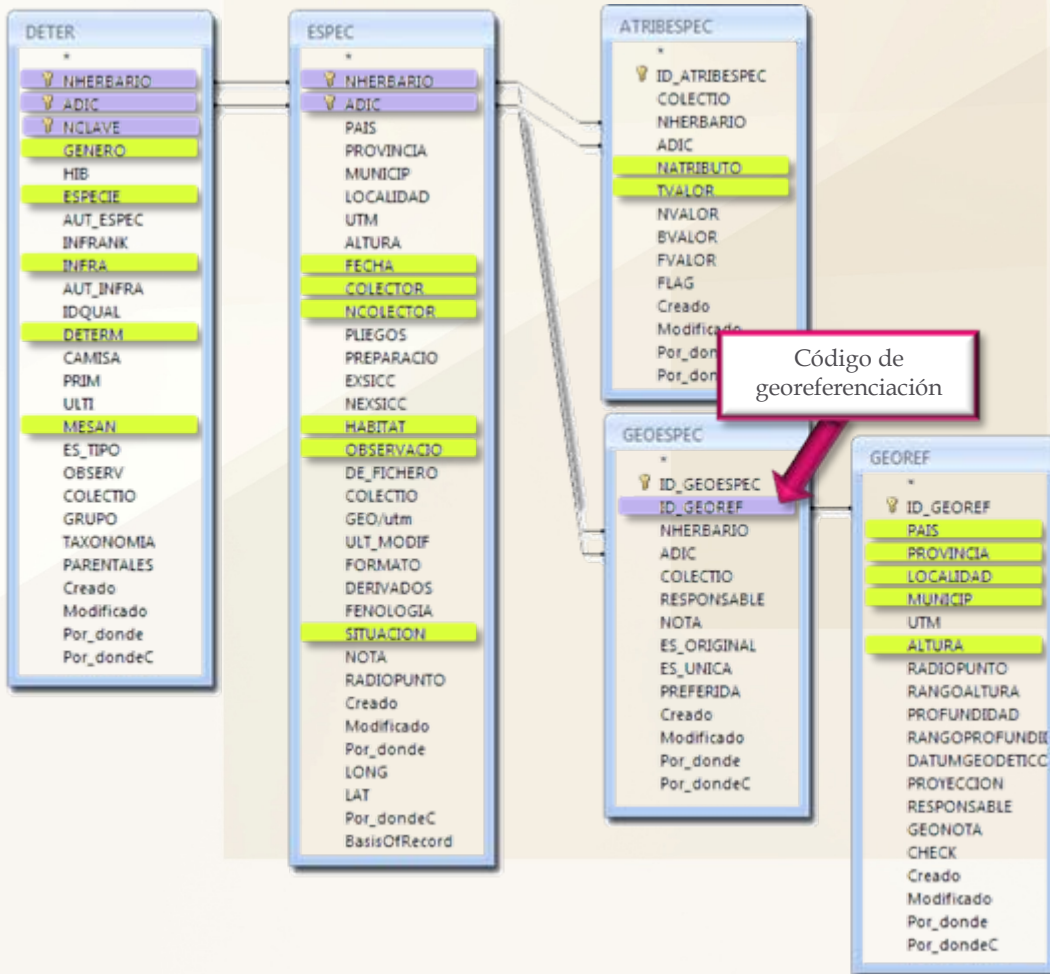

MENÚ PRINCIPAL

Panel de exploración

Su logo aquí

Zoorbar gestión

Trabajando con Col_Prueba (23-nov-09) SALIR

Etiquetas de colección	Consultas y listados	Préstamos	Solicitudes
Intercambios	Centros, personas y etiquetas postales	Consultorías	
Ver manual / ayuda	Configurar	Exportar para Internet	
Seleccionar colección de trabajo		Introducción de especímenes y revisiones	

Seleccione la colección con la que se desea trabajar:

Col_Prueba

ACEPTAR

Colecciones disponibles en herbarsys.mdb.

<http://www.qbif.es/zoorbar/zoorbar.php>

Vista Formulario Bloq Mayús Bloq Num

FORMULARIOS NOMBRES

N

Introducir nombre

Dar nombre al registro

ÁRBOL JERÁRQUICO DE TAXONES

The foreground window, titled 'Introducción de nombres', is a form for entering taxon names. It has a title bar 'Nombres de Col_Prueba' and a sub-header 'Gestión de Taxones'. The form contains several input fields: 'GÉNERO.:', 'AUTORES:', 'SUBSP.:', 'AUT_INFRA:', 'Nombre aceptado', 'RGÉNERO', 'RAUTORES:', 'RINFRA:', 'RAUT_INFRA:', and 'Nom. acept.:'. A pink arrow points from the 'Gestión de Taxones' sub-header to the 'GÉNERO.' field. The status bar at the bottom shows 'Registro: 3983 de 3983'.

FORMULARIO IDQUAL

MODIFICAR - Zoorbar

Inicio Crear Datos externos Herramientas de base de datos

Ver Portapapeles Fuente Texto enriquecido Registros Filtro Ordenar y filtrar Ajustar al formulario Cambiar ventanas Buscar

Colección: Col_Prueba Herbario del Real Jardín Botánico MODIFICACIÓN DE ESPECIMENES

NÚMERO DE CATÁLOGO: 1 Lista Det.

GRUPO TAX. SUP.:
GÉNERO: N ESPECIE:
AUTOR, AÑO:
Calificador de la Identificación: +
MESAN: Nombre en
OBSERV.:
Registro: 1 de 1 Sin filtrar Buscar

Localidad: Ligar georefs. Tipo de Preparación, Expedición/Campaña..... Iconografía,

PAÍS	PROVINCIA	LOCALIDAD ASIA
1	Mundo	
3	?	?
105	PI	Península Ibérica
4	ESP	?
112	ESP	Cerca ctra. Albarracín, 10 km S
5	ESP A	Agres, Barranco del Quiñón, c/ 30SYH1794
6	ESP A	Alcoy, Font Roja, Font del Ros 30SYH1482
7	ESP A	Alcoy, Font Roja, Sant Antoni, 30SYH1982
110	ESP Ab	Albacete

RESPONSABLE
NOTA
ES_ORIGINAL

s NO aparecerán en la lista. AVISO: Las localidades

Registro: 8 de 8 Sin filtrar Buscar

Calculando ...

nuevo_idqual - Zoorbar

Inicio Crear Datos externos Herramientas de base de datos

Ver Portapapeles Fuente Texto enriquecido Registros Filtro Ordenar y filtrar Ajustar al formulario Cambiar ventanas Buscar

Creación de nuevo calificador de la identificación:

Idqual:

Descripción:

Para Etiquetas:

Situación en la Etiqueta:

Guardar Cancelar

Registro: 12 de 12 Sin filtrar Buscar

Vista Formulario Bloq Num

FORMULARIO TIPO

MODIFICAR - Zoorbar

Inicio Crear Datos externos Herramientas de base de datos

Ver Portapapeles Fuente Texto enriquecido Registros Filtro Ordenar y filtrar Ajustar al formulario Cambiar ventanas Buscar

Colección: Col_Prueba Herbario del Real Jardín Botánico MODIFICACIÓN DE ESPECIMENES

NÚMERO DE CATÁLOGO: 1 Lista Det

GRUPO TAX. SUP.: GÉNERO: ESPECIE: AUT. AÑO: SUBSP.: AUT_INFRA: Calificador de la Identificación: DETERM.: ES_TIPO: OBSERV.: MESAN: Nombre en la colección: TAXONOMIA PRIM: ULTI:

Registro: 1 de 1 Sin filtrar Buscar

Localidad: Ligar georefs. Tipo de Preparación, Expedición/Campaña... Iconografía, links... Ubicaciones Atributos

PAÍS	PROVINCIA	LOCALIDAD ASIGNADA:
1 ? ?	Mundo	
105 ? ?	PI	Península Ibérica
4 ESP ?		Cerca ctra. Albarracín, 10 km S
112 ESP ?		Agres, Barranco del Quilón, ci 30SYH1794
5 ESP A		Alcoy, Font Roja, Font del Ros 30SYH1482
6 ESP A		Alcoy, Font Roja, Sant Antoni, 30SYH1982
7 ESP A		Albacete
110 ESP Ab		

RESPONSABLE

NOTA

ES_ORIGINAL

« NO aparecerán en la lista. AVISO: Las localidades

Registro: 8 de 8 Sin filtro Buscar

Calculando...

Nuevo_tipo - Zoorbar

Inicio Crear Datos externos Herramientas de base de datos

Ver Portapapeles Fuente Texto enriquecido Registros Filtro Ordenar y filtrar Ajustar al formulario Cambiar ventanas Buscar

Creación de nuevo Tipo

Tipo:

Descripción:

Guardar Cancelar

Registro: 10 de 10 Sin filtro Buscar

Vista Formulario Bloq Num

FORMULARIO REFERENCIA A TRATAMIENTOS TAXONÓMICOS

MODIFICAR - Zoorbar

Inicio Crear Datos externos Herramientas de base de datos

Ver Portapapeles Fuente Texto enriquecido Registros Filtro Ordenar y filtrar Ajustar al formulario Cambiar ventanas Buscar

Colección: Col_Prueba Herbario del Real Jardín Botánico MODIFICACIÓN DE ESPECIMENES

NÚMERO DE CATÁLOGO: [] - [] Lista Det

GRUPO TAX. SUP.: []

GÉNERO: [] ESPECIE: []

AUTOR, AÑO: [] SUBSP.: [] AUT_INFRA: []

Calificador de la Identificación: [] DETERM.: [] ES_TIPO: []

MESAN: [] Nombre en la colección: [] TAXONOMIA [] PRIM: [] ULTI: []

OBSERV.: []

Registro: 1 de 1 Sin filtrar Buscar

Localidad: Ligar georefs. Tipo de Preparación, Expedición/Campaña..... Iconografía, links,... Ubicaciones Atributos

PAÍS PROVINCIA LOCALIDAD ASIGNADA:

1	Mundo	
3	?	
105	?	Península Ibérica
4	ESP	
112	ESP	Cerca ctra. Albarracín, 10 km S
5	ESP	Agres, Barranco del Quiñon, c/ 305YH1794
6	ESP	Alcoy, Font Roja, Font del Ros 305YH1482
7	ESP	Alcoy, Font Roja, Sant Antoni, 305YH1982
110	ESP	Abacetete

RESPONSABLE

NOTA

ES_ORIGINAL

s NO aparecerán en la lista. AVISO: Las localidades

Registro: 1 de 8 Sin filtro Buscar

Calculando...

Referencias a tratamientos taxonómicos - Zoorbar

Inicio Crear Datos externos Herramientas de base de datos

Ver Portapapeles Fuente Texto enriquecido Registros Filtro Ordenar y filtrar Ajustar al formulario Cambiar ventanas Buscar

Referencias a tratamientos taxonómicos

TAXONOMIA: []

AUTOR: []

TITULO: []

Bib_abrev: []

PUBLICAC: [] VOL_PÁG: []

NOTA: []

OBS.: []

23/11/2009 1:07:23

Registro: 1 de 1 Sin filtro Buscar

Vista Formulario Bloq Num

LOCALIDAD

- Panel de exploración
- GEOREF
 - * ID_GEOREF
 - PAIS
 - PROVINCIA
 - LOCALIDAD
 - MUNICIP
 - UTM
 - ALTURA
 - RADIOPUNTO
 - RANGOALTURA
 - PROFUNDIDAD
 - RANGOPROFUNDID
 - DATUMGEODETICO
 - PROYECCION
 - RESPONSABLE
 - GEONOTA
 - CHECK
 - Creado
 - Modificado
 - Por_donde
 - Por_dondeC

MODIFICAR - Zoorbar

Inicio Crear Datos externos Herramientas de base de datos

Ver Pegar Fuente Texto enriquecido Registros Filtro Ordenar y filtrar Ajustar al formulario Cambiar ventanas Buscar

Colección: **Col_Prueba** Herbario del Real Jardín Botánico MODIFICACIÓN DE ESPECIMENES

NÚMERO DE CATÁLOGO: 740 - 1 Lista Det

GRUPO TAX. SUP.: FRINGILLIDAE 740 1 1

GÉNERO: Acanthis N ESPECIE: flammea

AUTOR. AÑO: SUBSP.: AUT_INFRA:

Calificador de la Identificación: DETERM.: I. Ortega ES_TIPO: H

MESAN: 08-2005 Nombre en la colección: S TAXONOMIA

OBSERV.: Prueba taller Zoorbar PRIM: ULTI:

Registro: 1 de 1 Sin filtro Buscar

Localidad: Ligar georefs. Tipo de Preparación, Expedición/Campaña..... Iconografía, links,... Ubicaciones Atributos

PAÍS	ESP	PROVINCIA	LOCALIDAD ASIGNADA:		
88	ESP	V	Luchente, El Surar, junto a la E	30SYJ3318	95
89	ESP	V	Mogente, fábrica de maderas	30SXJ9405	
90	ESP	V	Mogente, km 10 de la carreter	30SXJ8709	
91	ESP	V	Onteniente, entre Fuente de C	30SXH9793	
92	ESP	V	Onteniente, entre Fuente Gam	30SXH9793	
93	ESP	V	Onteniente, Puerto de Martín	30SYH0299	
94	ESP	V	Otos, barranco de la Mata	30SYJ2201	
95	ESP	V	Otos, Barranco de la Mata en el	30SYJ2201	
96	ESP	V	Rafols de Salem, El Altet	30SYJ2504	

RESPONSABLE

NOTA

ES_ORIGINAL PREFERIDA

95' + -

95, ESP, V, Otos, Barranco de la Mata en el Alto de los Majares, , 30SYJ2201, 680, 0, 0, 0, , , ortega en ALBATROS 24/09/2005 20:40:18, Procede de ER_Prueba

queadas NO aparecerán en la lista. AVISO: Las local

Registro: 1 de 9 Sin filtro Buscar

Vista Formulario Bloq Mayús Bloq Num

ID_GEOREF

LOCALIDAD

UTM: Se puede especificar tanto coordenadas geográficas como UTM's tanto del tipo MGRS (Military Grid Reference System) como especificando el Easting y Northing.

- En el caso de UTM del tipo MGRS se introducen los caracteres sin espacios entre ellos, p.e. 30TUV4050
- En el caso de UTM con Easting y Northing se introducen los datos dejando un espacio entre la Zona y el Easting, y entre el Easting y el Northing, p.e. 30T 440 4650
- En el caso de coordenadas geográficas el formato es Gradosominutos'segundos"[NS] Gradosominutos'segundos"[EW], dejando un espacio en blanco entre la latitud y la longitud, p.e. 30°50'15"N 2°30'10"W.

FORMULARIOS DE LOCALIDAD

Vista jerárquica

Municipios

GEOREF - Zoorbar

PAÍS	PROVINCIA	LOCALIDAD
?	?	Mundo
13	?	?
4	?	PI
5	ESP	?
7	ESP	Mu
6	ESP	Mu
12	ESP	Te

Nueva_Provincia - Zoorbar

Creación/Modificación Datos Provincias:

Seleccione la operación a realizar: Agregar Nueva Provincia Editar una Provincia

País:

Provincia:

Código de la Provincia:

Gestión jerárquica de georreferencias - Zoorbar

Nuevo: Seleccione localidad a subordinar (nota opcional):

- Mundo
 - Península Ibérica e Islas Baleares
 - España

Filtrar:

PAÍS	PROVINCIA
ESP	Mu
ESP	Te
ESP	?
ESP	Mu
ESP	V

Municipios - Zoorbar

PAÍS	PROVINCIA	MUNICIP
?	?	?
ESP	A	Abdet
ESP	A	Abio
ESP	A	Agost
ESP	A	Agües
ESP	A	Agües de Busot
ESP	A	Agullent
ESP	A	Albatera
ESP	A	Alcala de la Jovada
ESP	A	Alcalali
ESP	A	Alco
ESP	A	Alcoccer de Planes
ESP	A	Alcolecha

LIGAR GEOREFERENCIACIONES

MODIFICAR - Zoorbar

Inicio Crear Datos externos Herramientas de base de datos

Ver Pegar Fuente Texto enriquecido Registros Ordenar y filtrar Filtro Ajustar al formulario Cambiar ventanas Buscar

Colección: Col_Prueba Herbario del Real Jardín Botánico MODIFICACIÓN DE ESPECIMENES

NÚMERO DE CATÁLOGO: 740 - 1 Lista Det.

GRUPO TAX. SUP.: FRINGILLIDAE

GÉNERO: Acanthis ESPECIE: flammea

AUTOR, AÑO: SUBSP.: AUT_INFRA:

Calificador de la Identificación: DETERM: I. Ortega ES_TIPO: H

MESAN: 08-2005 Nombre en la colección: S TAXONOMIA

OBSERV.: Prueba taller Zoorbar PRIM: ULTI:

Registro: 1 de 1 Sin filtrar Buscar

Localidad: Ligar georefs. Tipo de Preparación, Expedición/Campaña..... Iconografía, links,... Ubicaciones Atributos

Panel de exploración

PRIMARIA	CONECTOR	SECUNDARIA

Varias georeferenciaciones para un mismo espécimen (p.e. redes de arrastre, etc.)
Existen dos conectores posibles:

- *De.....hasta*: Se utiliza cuando las georeferenciaciones son una dependiente de la otra, como en el caso de una red de arrastre.
- *O*: Se utiliza cuando se tienen dos georeferenciaciones similares para una misma localidad y ambas pueden ser asignadas al espécimen al no tener certeza de una de ellas en concreto:

TIPO DE PREPARACIÓN/ EXPEDICIÓN

MODIFICAR - Zoorbar

Inicio Crear Datos externos Herramientas de base de datos

Ver Portapapeles Fuente Texto Enriquecido Registros Filtro Ordenar y filtrar Ajustar al formulario Cambiar ventanas Buscar

Colección: Col_Prueba Herbario del Real Jardín Botánico MODIFICACIÓN DE ESPECIMENES

NÚMERO DE CATÁLOGO: 1 - 1 Lista Det.

GRUPO TAX. SUP.: []

GÉNERO: [] N ESPECIE: []

AUTOR, AÑO: [] SUBSP.: [] AUT_INFRA: []

Calificador de la Identificación: [] DETERM: [] ES_TIPO: []

MESAN: [] Nombre en la colección: [] TAXONOMIA []

OBSERV.: [] PRIM: [] ULTI: []

Registro: 1 de 1 Sin filtrar

Localidad: Ligar georefs. Tipo de Preparación, Expedición

HABITAT: []

EJEMPLARES: 1 PREPARACIÓN: []

COLECTORES Seleccionar Colector desde d

Nombre Colectores: []

Nota Colectores: []

NUM_COL: []

Expedición/Campaña: []

OBSERVACIÓN: []

NOTA: []

Tipo de Preparación: [] Derivados: []

SITUACIÓN [] Origen del registro: S

Panel de exploración

Vista Formulario

Dato para la exportación a la tabla DARWINCOREV2.

Indica si la información trata de:

S: Especimen.

O: Observación .

L: organismo vivo.

G: información sobre Germoplasma .

Tiene por defecto el valor "S" de Especimen

Botánica. En este campo se introducen los formatos de los ejemplares derivados si los hubiese y el número de éstos entre paréntesis. ej.: alcohol (3); frutos (2).

ICONOGRAFÍA

MODIFICAR - Zoorbar

Inicio Crear Datos externos Herramientas de base de datos

Ver Portapapeles Fuente Texto enriquecido Registros Filtro Ordenar y filtrar Ajustar al formulario ventana Cambiar ventanas Buscar

Colección: Col_Prueba Herbario del Real Jardín Botánico MODIFICACIÓN DE ESPECIMENES

NÚMERO DE CATÁLOGO: [] - [] 1 Lista Det.

GRUPO TAX. SUP.: []

GÉNERO: [] N ESPECIE: []

AUTOR, AÑO: [] SUBSP.: [] AUT_INFRA: []

Calificador de la Identificación: [] DETERM.: [] ES_TIPO: []

MESAN: [] Nombre en la colección: [] TAXONOMIA []

OBSERV.: []

Registro: 1 de 1 Sin filtrar Buscar

Localidad: Ligar georefs. Tipo de Preparación, Expedición/Campaña..... Iconografía, Ir

Añadir / editar imagen

Registro: 1 de 1 Sin filtro Buscar

Registro: 10 de 10 Sin filtro Buscar

Vista Formulario

M_imag

- *
 - NHERBARIO
 - ADIC
 - NFOTO
 - foto_file
 - foto_url
 - foto
 - fecha
 - TitulFoto
 - NotaFoto
 - ObservFoto
 - Creado
 - Modificado
 - Por_donde
 - Por_dondeC

Fotos todo - Zoorbar

Inicio Crear Datos externos Herramientas de base de datos

Ver Portapapeles Fuente Texto enriquecido Registros Filtro Ordenar y filtrar Ajustar al formulario ventana Cambiar ventanas Buscar

Imágenes y links Colección: 1 - 1 Nfoto: 0

Título: []

URL: []

Archivo: []

Nota: []

Observ.: []

creado: 23/11/2009 1:39:23 modificado: []

Ver en grande

Registro: 1 de 1 Filtrado Buscar

Vista Formulario Bloq Mayús Bloq Num

Zoorbar

ENTRADA RÁPIDA

Zoorbar

- Permite almacenar y gestionar la información de los ejemplares de cualquier Colección de Historia Natural.
- La entrada de la información de los ejemplares en Zoorbar puede realizarse de dos formas:

ENTRADA NORMAL

- Cada vez que se introduce un ejemplar deben seleccionarse los atributos que se quieren introducir.
- No permite la duplicación de registros.
- La información introducida se almacena en las tablas DETER, ESPEC, GEOESPEC, y ATRIBESP que se encuentra dentro de la Bases de datos de la Colección (Entomologia.mdb).
- Permite la entrada de ubicación de ejemplares dentro de plantas, armarios, estantes, ... así como ligar georeferenciaciones.

ENTRADA RÁPIDA

- Apropia cuando se repiten campos de información.
- Los atributos no hay que seleccionarlos en cada ejemplar.
- Permite duplicar registros completos o sólo campos.
- Permite bloquear aquellos campos que no se utilizan, o que habiendo sido introducidos con anterioridad se quieren bloquear para que no aparezca como campo a introducir de manera que sólo se nos muestran activos aquellos campos que necesitamos introducir.
- La información introducida se almacena en las tablas de entrada rápida (ER o EX) que se encuentran dentro de Herbarsys.mdb antes de su volcado.
- No permite la entrada de ubicación de ejemplares ni ligar georeferenciaciones.

FORMULARIO DE ENTRADA RÁPIDA

Entrada RápidaER-Prueba - ATRIBUTO - Zoorbar

Inicio Crear Datos externos Herramientas de base de datos

Ver Pegar Registros Filtro Ordenar y filtrar

NCOLECCIÓN: 11 GRUPO TAX. SUP.: Chequear Nombre: NO

GÉNERO: N ESPECIE: ER-Prueba - ATRIBUTO

AUT. AÑO: SUBSP.: AUT_INFRA: Calificador de la Identificación MESAN:

DETERM: ES_TIPO TAXONOMIA

OBSERV: Nombre en la colección: S PRIM: ULTI:

País: ? Prov.: ? Loc.: UTM: RadioPunto: Municip.: Altura: RangoAlt.: Profundidad: Ra

Fecha: Habitat: N° de Etiquetas: 1 Prep.: 0

COLECTOR: Elegir Colector del desplegable Introducir Colector en un Cuadro de texto:

Nombre Colector: NCOL.: Nota Colectores: Añadir Colector

Tipo de Preparación, Expedición/Campaña.....

OBS.: SITUACIÓN Origen del registro: PS

Expedición/Campaña: Tipo de Preparación: Derivados: DE_FICHERO: Entrada R ULT_MODIF: 24/11/2009 1:57:48 COLECTIO: Col_Prueba

Registro: 1 de 1 Sin filtro Buscar

Vista Formulario Bloq Num

Confirmar que el nombre científico se halla insertado previamente en tabla NOMEN, o no.

Herramienta de bloqueo/repetición

Duplicar registros

FORMULARIO DE HERRAMIENTA BLOQUEO/REPETICIÓN

Configurar ...

Inicio Crear Datos ext Herramientas

Ver Portapapeles Fuente Texto enriquecido Registros

Vistas

>> Configuración entrada de datos

Carry over (repeat) and block data fields

	Repeat	Block
NCOLECCION	<input type="checkbox"/>	<input type="checkbox"/>
ADIC	<input type="checkbox"/>	<input type="checkbox"/>
NCLAVE	<input type="checkbox"/>	<input type="checkbox"/>
GRUPO TAX. SUP.	<input type="checkbox"/>	<input type="checkbox"/>
GENERO	<input type="checkbox"/>	<input type="checkbox"/>
ESPECIE	<input type="checkbox"/>	<input type="checkbox"/>
AUT_ESPEC	<input type="checkbox"/>	<input type="checkbox"/>
AUTOR, AÑO	<input type="checkbox"/>	<input type="checkbox"/>
SUBSP	<input type="checkbox"/>	<input type="checkbox"/>
AUT_INFRA	<input type="checkbox"/>	<input type="checkbox"/>
Calificador de la Identifi.	<input type="checkbox"/>	<input type="checkbox"/>

Panel de exploración

Limpiar Aplicar / Cerrar

Vista Form... Bloq Num

FORMULARIO GESTIÓN DE ATRIBUTOS

Gestión de Atributos

GESTION DE ATRIBUTOS

DOMINIO

Todos

- Hábitat
- Hora de recolección
- Método de conservación
- Método de recolección/captura
- Num. Preparador
- Num. Tejido
- Organismo asociado
- Osificación craneal
- PH
- Piel
- Piel plana
- Placa petri

→

←

Sexo
Edad
Procedencia del ejemplar

Lista
Numérico
Texto libre

Atributos seleccionados

Tipo de atributo

GUARDAR SALIR

Registro: 1 de 1 Sin filtro Buscar

- ✓ Las tablas NOMEN, TAXONOMIA y MUNICIP deberán tener registrados todos los nombres, referencias bibliográficas y localidades antes de introducir estos datos en los registros de los ejemplares.
- ✓ Las vistas jerárquicas de localidades y taxones permiten crear arboles jerárquicos a partir de localidades y taxones que estén insertados y chequeados (en el caso de las localidades) con anterioridad.
- ✓ Norma de abreviar puntos característicos de uso frecuente de localidad:

Mayúscula	Minúscula	Como aparecen en la etiqueta
Km, Reserva biológica, Sierra	archipiélago, embalse, pico, macizo, pte. (puente), cumbres, ctra. (carretera), cumbres, monte, pto. (puerto), río, vertiente ...	Alto/alto, Valle/valle, Coto/coto, Peña/peña

- ✓ No pueden repetirse los nombres de Municipios.
- ✓ Es preferible ir por defecto a crear un registro nuevo (▶*) para evitar modificar campos introducidos con anterioridad.
- ✓ Los campos PAÍS, PROVINCIA, LOCALIDAD, MUNICIPIO, UTM Y RADIOPUNTO deben tener siempre un valor registrado, de ahí que por defecto PAÍS y PROVINCIA y presentan un "?", LOCALIDAD, MUNICIPIO y UTM presentan "_" y RADIOPUNTO presenta un "0".

- ✓ Las localidades procedentes del volcado de una entrada rápida (ER) aparecen todas sin chequear, para poder asignar estas localidades a otros especímenes deben chequearse estas desde el formulario de georeferenciación.
- ✓ En las ER los iconos “Mundo” así como la pestaña de “Atributos” no estarán activos hasta que no se guarde el primer registro.
- ✓ La tabla de ER debe ser revisada antes de su volcado.